

# RELATÓRIO DE MONITORAMENTO DE FOCOS DE QUEIMADAS

26 de Março a 01 de Abril de 2017

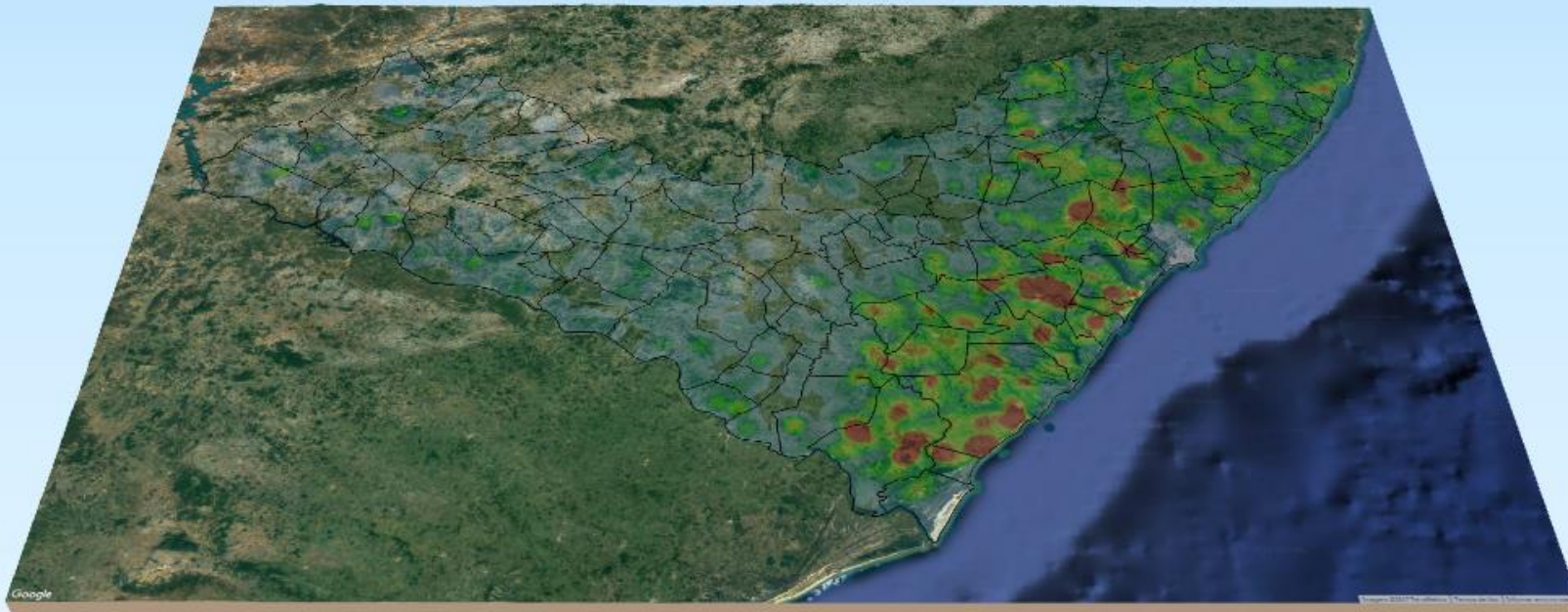

**MONITORAMENTO DE FOCOS DE QUEIMADAS NO ESTADO DE ALAGOAS**  
**RELATÓRIO TÉCNICO**

**JOSÉ RENAN VASCONCELOS CALHEIROS FILHO**

Governador do Estado de Alagoas

**CLÁUDIO ALEXANDRE AYRES DA COSTA**

Secretário de Estado do Meio Ambiente e dos Recursos Hídricos

**GUSTAVO LOPES DA RESSURREIÇÃO**

Diretor-Presidente do Instituto do Meio Ambiente de Alagoas

**RICARDO SÉRGIO DE PAULA FREITAS**

Assessor Executivo de Gestão do  
Instituto do Meio Ambiente de Alagoas

**EPITÁCIO CORREIA DE FARIAS JÚNIOR**

Gerente de Fauna, Flora e Unidades de Conservação do  
Instituto do Meio Ambiente de Alagoas

**ESDRAS DE LIMA ANDRADE**

Assessor Ambiental de Geoprocessamento do  
Instituto do Meio Ambiente de Alagoas

# RESUMO DAS OCORRÊNCIAS DOS FOCOS DE QUEIMADAS

## 26/03 a 01/04/2017

QUANTIDADE TOTAL DE FOCOS NO ESTADO: 96

QUANTIDADE DE FOCOS MONITORADOS<sup>1</sup>: 71

QUANTIDADE DE FOCOS QUE AFETARAM UNIDADES DE CONSERVAÇÃO: 12

Área de Proteção Ambiental de Murici: 6  
 Área de Proteção Ambiental Costa dos Corais: 1  
 Área de Proteção Ambiental Pratagy: 2  
 Área de Proteção Ambiental da Marituba do Peixe: 1  
 Serra da Caiçara (Área Proposta de Criação) : 2

QUANTIDADE DE FOCOS QUE AFETARAM VEGETAÇÃO: 27

Caatinga: 8  
 Floresta Ombrófila: 10  
 Floresta Estacional: 4  
 Transição Fitoecológica: 3  
 Formações Pioneiras: 2

RANKING DOS 10 MUNICÍPIOS COM MAIORES QUANTIDADES DE REGISTROS DE FOCOS

1. Coruripe: 10
2. Jequiá da Praia: 5
3. Barra de Santo Antônio: 4
4. Campestre: 4
5. Murici: 4
6. São Luis do Quitunde: 4
7. Joaquim Gomes: 3
8. Major Izidoro: 3
9. Ibataguara: 2
10. Japaratinga: 2

<sup>1</sup> Focos monitorados correspondem àqueles que afetaram remanescentes de vegetação ou unidades de conservação, além das ocorrências identificadas nas propriedades rurais, segundo dados do Cadastro Ambiental Rural.

**Relações dos Focos Monitorados em Relação ao Total Registrado**

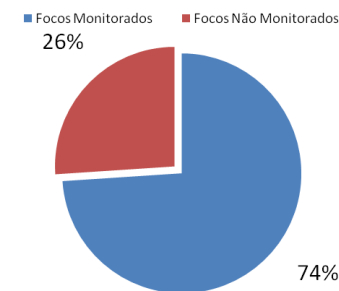

**Unidades de Conservação Afetadas Pelos Focos**

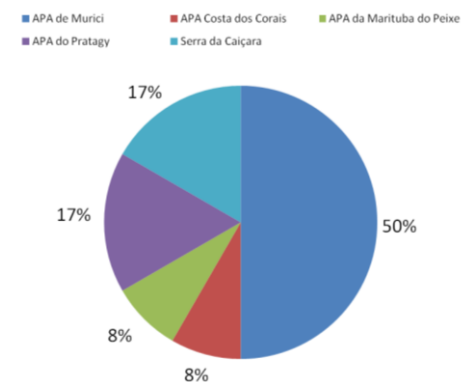

**Tipos de Vegetação Afetados Pelos Focos**

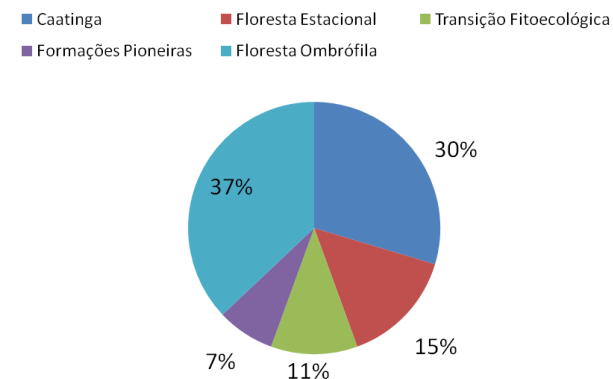

**Evolução dos Focos de Queimadas - 2017**

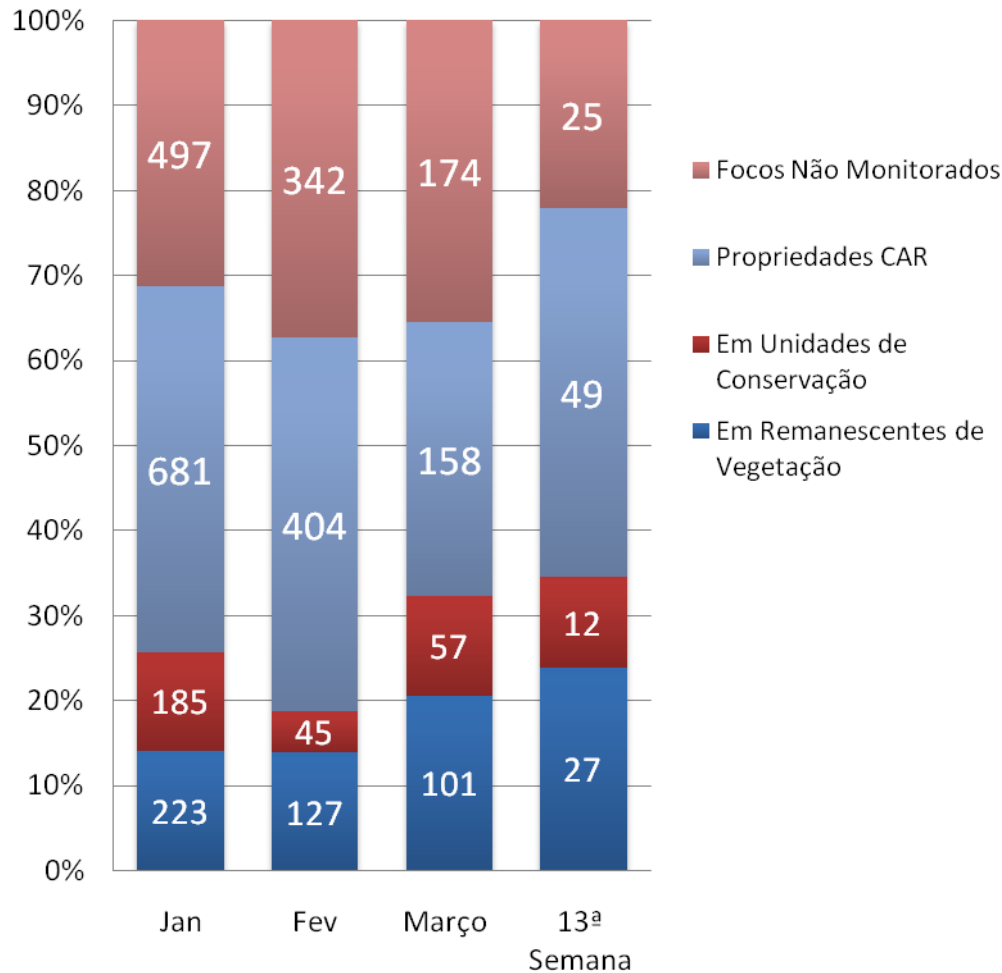

**Evolução dos Focos de Queimadas em Remanescentes de vegetação - 2017**

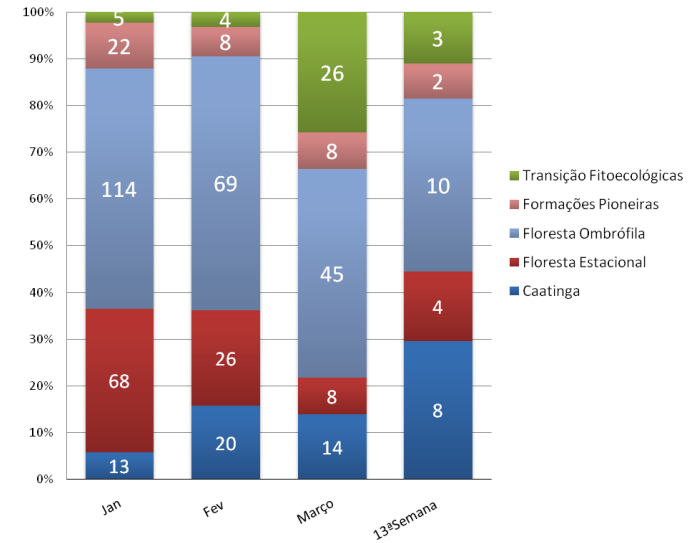

**Evolução dos Focos de Queimadas em Unidades de Conservação - 2017**

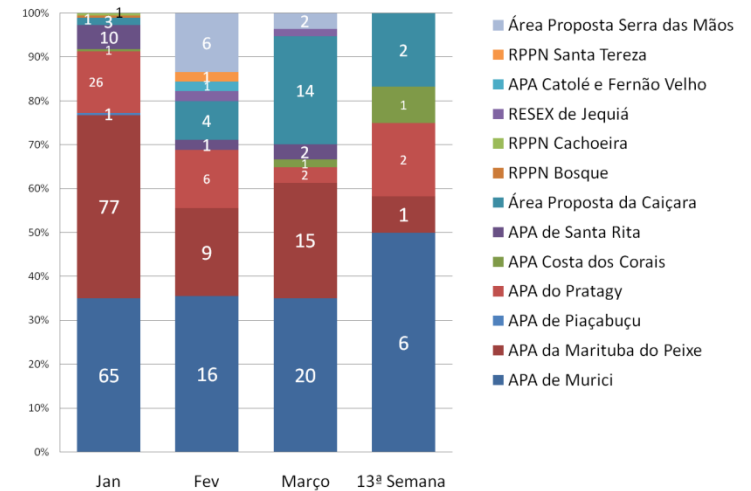

# DISTRIBUIÇÃO ESPACIAL DOS FOCOS DE QUEIMADAS - 26/03 a 01/04/2017

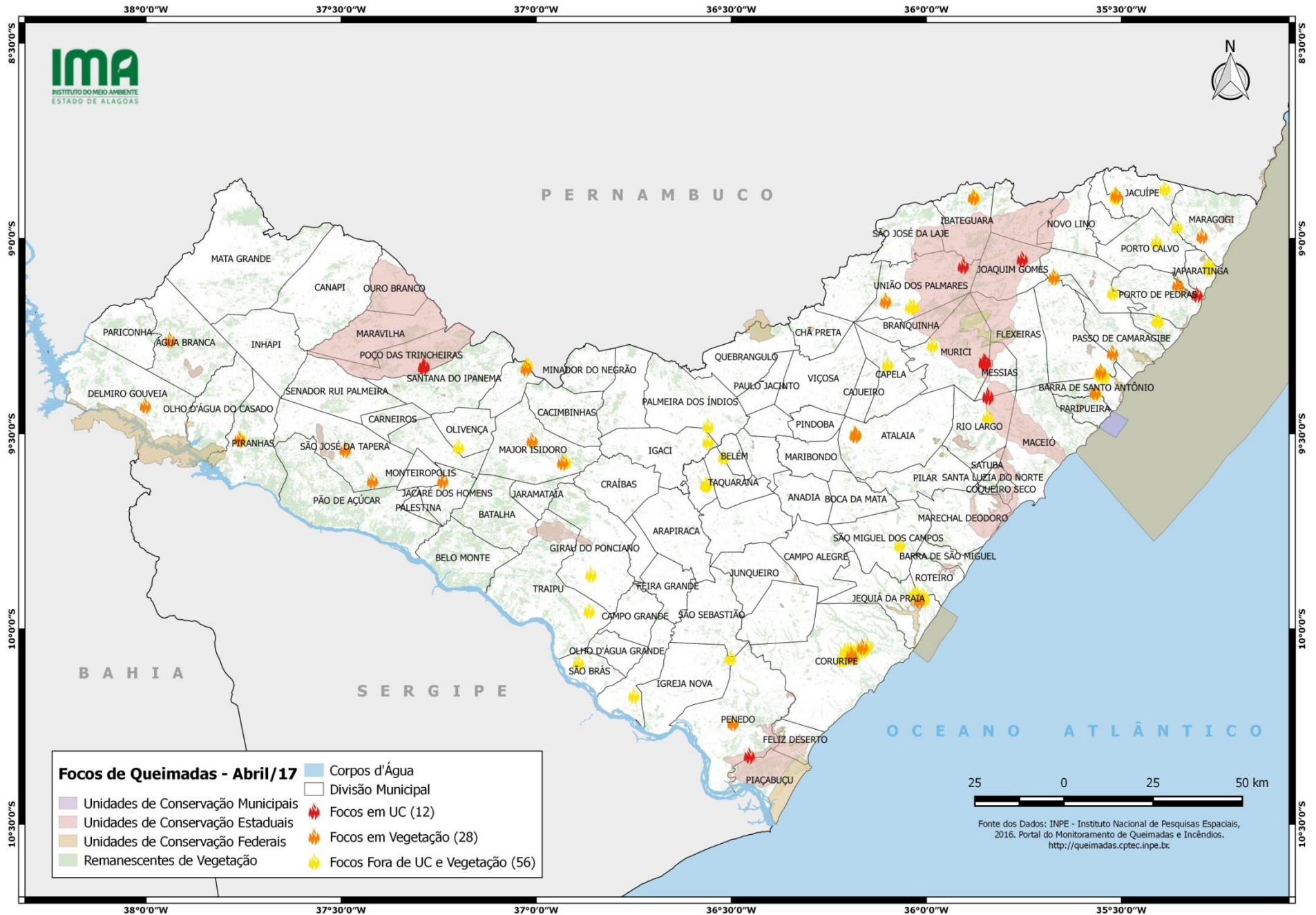

# CONCENTRAÇÃO DOS FOCOS DE QUEIMADAS - 26/03 a 01/04/2017

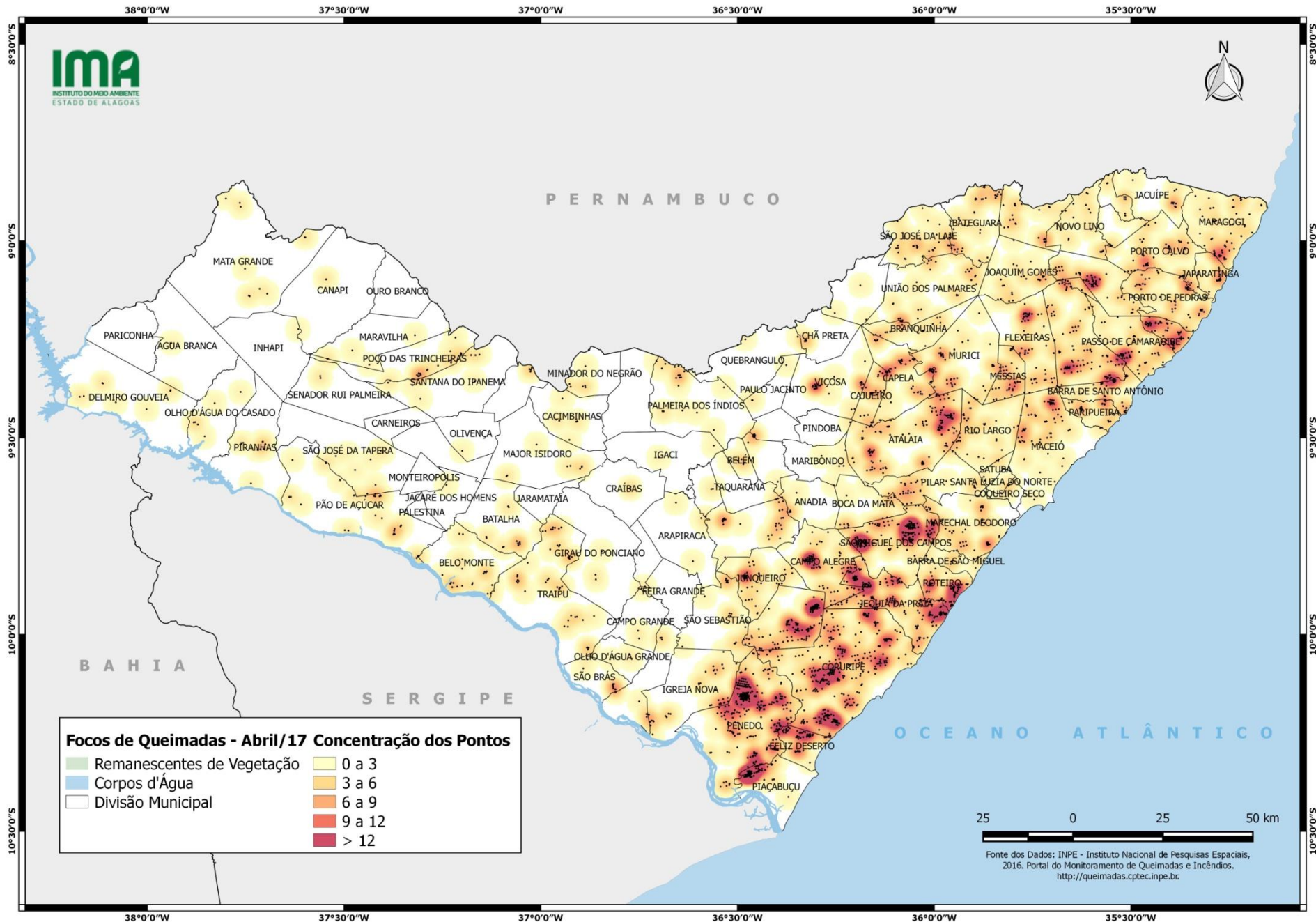

**INSTITUTO DO MEIO AMBIENTE DE ALAGOAS  
ASSESSORIA AMBIENTAL DE GEOPROCESSAMENTO  
RELATÓRIO SEMANAL DE MONITORAMENTO DE FOCOS DE QUEIMADAS**

MUNICÍPIO	QTD FOCOS	DATA (ddmmaaaa)	HORA GMT (hms)	LATITUDE	LONGITUDE	PRECIPITAÇÃO (mm)	TIPO DE VEGETAÇÃO AFETADA	UNIDADE DE CONSERVAÇÃO	CÓDIGO DA PROPRIEDADE DE OCORRÊNCIA DO FOCO DE QUEIMADA
Água Branca	1	26/03/2017	16:06:00	-9,259510	-37,938859	1,5	Transição Fitoecológica		
Atalaia	1	27/03/2017	15:48:00	-9,503380	-36,182890	5,5	Floresta Estacional		
Barra De Santo Antonio	4	27/03/2017	15:48:00	-9,393700	-35,567529	2,9	Floresta Ombrófila		AL-2700508-658EA456190C4307B9BB6F6ADC2E26F8
		27/03/2017	15:47:11	-9,395000	-35,564999	2,9			AL-2700508-658EA456190C4307B9BB6F6ADC2E26F8
		27/03/2017	15:47:11	-9,351000	-35,543999	3,1			AL-2708501-7D792C6428DD4A9CB97ED130A79CF038
		27/03/2017	15:48:00	-9,353450	-35,545769	3,1			AL-2708501-7D792C6428DD4A9CB97ED130A79CF038
Campestre	4	29/03/2017	04:18:00	-8,893840	-35,513379	4,0			AL-2703502-51551BDCB21A477094F59D305CCCC12C
		29/03/2017	04:18:00	-8,893360	-35,517029	4,0			AL-2703502-51551BDCB21A477094F59D305CCCC12C
		29/03/2017	04:18:00	-8,888500	-35,513590	4,0	Floresta Ombrófila		AL-2703502-51551BDCB21A477094F59D305CCCC12C
		29/03/2017	04:18:00	-8,888010	-35,517249	4,0			AL-2703502-51551BDCB21A477094F59D305CCCC12C
Coruripe	10	28/03/2017	00:26:00	-10,048500	-36,176601	38,2			AL-2702306-BC632E6717E94300B25C3A0087EA9FED
		28/03/2017	00:26:00	-10,045399	-36,164100	38,6	Floresta Ombrófila		AL-2702306-BC632E6717E94300B25C3A0087EA9FED
		29/03/2017	01:27:21	-10,077000	-36,218000	36,7			AL-2702306-BC632E6717E94300B25C3A0087EA9FED
		29/03/2017	01:27:21	-10,071000	-36,183999	37,6			AL-2702306-BC632E6717E94300B25C3A0087EA9FED
		29/03/2017	01:27:21	-10,076000	-36,212000	36,79			AL-2702306-417DA0E5EA6042ABB7F717F180B27608
		29/03/2017	01:27:21	-10,071999	-36,189999	37,5	Floresta Ombrófila		AL-2702306-BC632E6717E94300B25C3A0087EA9FED
		29/03/2017	00:05:22	-10,055500	-36,208801	37,2			AL-2702306-BC632E6717E94300B25C3A0087EA9FED
		29/03/2017	00:05:22	-10,052300	-36,194698	37,6			AL-2702306-BC632E6717E94300B25C3A0087EA9FED
		01/04/2017	21:29:17	-10,064700	-36,192300	37,5	Floresta Ombrófila		AL-2702306-BC632E6717E94300B25C3A0087EA9FED
		01/04/2017	21:29:17	-10,066100	-36,200600	37,29			AL-2702306-3DD1D130657641CAB5665782A296D96A
Delmiro Gouveia	1	26/03/2017	16:06:00	-9,427730	-38,002099	7,7	Caatinga		
Dois Riachos	1	28/03/2017	16:05:00	-9,332000	-37,026000	5,6	Caatinga		AL-2702504-4915A4376228479A8D730575D99EC4D5
Ibateguara	2	28/03/2017	15:30:00	-8,893870	-35,879620	1,0	Floresta Estacional		
		28/03/2017	15:30:00	-8,893370	-35,876080	1,0			AL-2703007-857DE92D636A4870AE3DC64FF5EF7518
Igaci	1	29/03/2017	14:00:42	-9,520000	-36,560000	10,4			AL-2703106-A7BBD9BB27944B4BB4D83986BC937E05
Jacaré Dos Homens	1	29/03/2017	13:30:42	-9,619999	-37,240000	8,9	Caatinga		AL-2705408-9DD73952D52743D0851A511710A81B14
Japaratinga	2	28/03/2017	16:05:00	-9,077999	-35,276000	3,4			AL-2703601-395363BAB15445739B98D2BAF1D734FC
		28/03/2017	15:30:00	-9,143370	-35,306469	2,5		APA Costa dos Corais	
Jequiá Da Praia	5	28/03/2017	00:50:00	-9,911000	-36,033999	33,79			AL-2703759-A35B8E60140542BC8DCB2E2298DC584
		28/03/2017	00:50:00	-9,914000	-36,027999	34,39			AL-2703759-A35B8E60140542BC8DCB2E2298DC584
		28/03/2017	00:26:02	-9,914099	-36,008098	34,89			AL-2703759-ABA6D3C3BBC14C48B81CE1034A99B9C9
		28/03/2017	00:26:02	-9,927000	-36,018501	36,2	Floresta Ombrófila		
		28/03/2017	00:26:02	-9,923800	-36,005599	36,2			AL-2703759-ABA6D3C3BBC14C48B81CE1034A99B9C9
Joaquim Gomes	3	26/03/2017	03:30:00	-9,052270	-35,754510	2,2	Floresta Ombrófila	APA de Murici	
		31/03/2017	16:11:04	-9,098000	-35,673999	3,0			

**INSTITUTO DO MEIO AMBIENTE DE ALAGOAS  
ASSESSORIA AMBIENTAL DE GEOPROCESSAMENTO  
RELATÓRIO SEMANAL DE MONITORAMENTO DE FOCOS DE QUEIMADAS**

		31/03/2017	16:11:04	-9,098000	-35,673000	3,0	Floresta Ombrófila		
Major Isidoro	3	28/03/2017	15:30:00	-9,517310	-37,010689	7,6	Transição Fitoecológica		
		01/04/2017	21:29:27	-9,571350	-36,924700	9,3			AL-2704401-E5B6F247BA874F66AF075C23084B3CFF
		01/04/2017	21:29:27	-9,572670	-36,932499	9,3	Transição Fitoecológica		
Maragogi	1	28/03/2017	15:30:00	-8,993860	-35,293689	4,8	Floresta Ombrófila		AL-2704500-27EB33504E44479295336FA0972D5B4D
Matriz De Camaragibe	1	28/03/2017	16:05:00	-9,138999	-35,523000	4,0			AL-2705101-04076346947F4D43A3894E208E475AD8
Messias	2	28/03/2017	15:30:00	-9,405540	-35,842039	4,3		APA do Pratagy	
		28/03/2017	15:30:00	-9,401470	-35,842610	4,3		APA do Pratagy	
Murici	4	27/03/2017	15:47:11	-9,316000	-35,850000	4,3		APA de Murici	AL-2705200-143D012B4BC34F47953E6C1CD3AC1156
		27/03/2017	15:48:00	-9,318180	-35,851909	4,3		APA de Murici	AL-2705200-143D012B4BC34F47953E6C1CD3AC1156
		27/03/2017	15:48:00	-9,317650	-35,848399	4,3		APA de Murici	AL-2705200-143D012B4BC34F47953E6C1CD3AC1156
		27/03/2017	15:48:00	-9,314850	-35,852420	4,3		APA de Murici	AL-2705507-367F53FBB1B540C78AD14A303243FA66
Passo De Camaragibe	1	27/03/2017	15:48:00	-9,292220	-35,522950	3,5	Floresta Ombrófila		AL-2706505-4044ACEF46B14589B53566B8F682306D
Penedo	2	27/03/2017	15:48:00	-10,323869	-36,453789	33,0		APA da Marituba do Peixe	
		31/03/2017	16:11:04	-10,240000	-36,496000	35,79	Floresta Estacional		
Piranhas	2	28/03/2017	15:30:00	-9,513669	-37,761159	6,8	Caatinga		
		28/03/2017	15:30:00	-9,513040	-37,756369	6,6			AL-2707107-704B0066E0FC4E2194380029C9DD3F2F
Poço Das Trincheiras	2	28/03/2017	15:30:00	-9,328500	-37,289200	4,4	Caatinga	Serra da Caiçara	
		28/03/2017	15:30:00	-9,326290	-37,287410	4,4	Caatinga	Serra da Caiçara	
Porto Calvo	2	27/03/2017	15:48:00	-9,008699	-35,410919	4,4			AL-2707305-ED141463359344B5BD95AA5F8F5A64B3
		28/03/2017	00:50:00	-8,970000	-35,357999	4,7			AL-2704500-B75B1502183D4451A80DAB42DB6CE247
Porto De Pedras	1	28/03/2017	15:30:00	-9,118380	-35,355739	3,2	Formações Pioneiras		
Rio Largo	1	27/03/2017	15:47:11	-9,457000	-35,843000	4,3			AL-2707701-1C01697DAC4849F49B0A903CC01BDE55
Roteiro	2	28/03/2017	00:50:00	-9,909000	-36,024000	33,79			AL-2707800-3D3A55CAC1F64D2AA9782B022367EC9F
		28/03/2017	00:26:02	-9,917300	-36,020999	34,89			AL-2707800-9F44CD80F4E84BC987C449F111F305E7
São Jose Da Tapera	2	29/03/2017	15:00:44	-9,619999	-37,420000	8,1	Caatinga		
		29/03/2017	15:00:43	-9,539999	-37,490000	3,8	Caatinga		AL-2708402-6F80D3A1E59C4FDC8F330AB20DA0405B
São Luis Do Quitunde	4	27/03/2017	15:48:00	-9,347340	-35,550289	3,2			AL-2708501-7D792C6428DD4A9CB97ED130A79CF038
		27/03/2017	15:48:00	-9,341230	-35,554800	3,2			AL-2708501-7D792C6428DD4A9CB97ED130A79CF038
		28/03/2017	16:05:00	-9,347000	-35,558000	3,2			AL-2708501-7D792C6428DD4A9CB97ED130A79CF038
		28/03/2017	15:30:00	-9,340719	-35,552779	3,2	Formações Pioneiras		AL-2708501-7D792C6428DD4A9CB97ED130A79CF038
São Miguel Dos Milagres	2	27/03/2017	15:48:00	-9,210780	-35,406970	2,8			AL-2708709-C54CCFCDA3B74B408BAFE5ADB86C1C7
		27/03/2017	15:47:11	-9,209000	-35,408999	2,9			AL-2708709-C54CCFCDA3B74B408BAFE5ADB86C1C7
Traipu	1	28/03/2017	15:30:00	-9,953139	-36,864759	18,0			AL-2709202-49CCEC0851B64EE1BF6B87B71CE15BB7
União Dos Palmares	2	26/03/2017	03:30:00	-9,159879	-36,104819	2,6	Floresta Estacional		
		27/03/2017	15:48:00	-9,070090	-35,905679	2,3		APA de Murici	